

FICHA TÉCNICA REFERENCIAL DE IDENTIFICACIÓN DE PUNTO CRÍTICO, EN EL SECTOR MARANGO, DISTRITO DE SAMA, PROVINCIA DE TACNA, DEPARTAMENTO DE TACNA

PROPUESTA: LIMPIEZA, DESCOLMATACIÓN Y PROTECCIÓN CON DIQUE ENROCADO, EN LA MARGEN DERECHA DEL RÍO SAMA, SECTOR MARANGO, DISTRITO DE SAMA, PROVINCIA DE TACNA, DEPARTAMENTO DE TACNA..

I.- UBICACIÓN:

RÍO	SAMA	SECTOR	MARANGO	MD	X	MI	
DPTO.	TACNA	PROVINCIA	TACNA	DISTRITO	SAMA		
AUTORIDAD ADMINISTRATIVA DEL AGUA	CAPLINA OCOÑA		ADMINISTRACIÓN LOCAL DE AGUA		CAPLINA LOCUMBA		

II.- UBICACIÓN GEOGRÁFICA EN COORDENADAS UTM - DATUM: WGS 84:

TRAMO I	ESTE INICIAL	336,576 m	NORTE INICIAL	8,024,049 m	ZONA	19 S
	ESTE FINAL	336,411 m	NORTE FINAL	8,023,628 m	ZONA	19 S

III.- EVALUACIÓN DE LA ZONA EXPUESTA A INUNDACIONES:
3.1.- GEOLOGÍA

El Tramo identificado, se establece en el río Sama en el distrito de Sama a la altura del sector de Marango, donde el tipo de suelo encontrado es limoso y arenoso, que presenta erosión fluvial, que afecta los suelos en la margen y tramo identificado. En sus orígenes constituyó una gran cuenca de sedimentación. Las rocas que afloran en la región son sedimentarias, metamórficas e ígneas (intrusivas y efusivas). La edad de estas rocas comprende desde el pre-Paleozoico hasta el cuaternario reciente. A lo largo del valle Sama se asientan terrenos agrícolas cuyos suelos son de muy buena calidad, se caracterizan por ser franco arcillosos a francos, PH neutro, de buena capacidad de intercambio catiónico (CIC) y presencia de piedras y guijarros en algunos lugares a largo del lecho del río. Los paisajes fisiográficos son: Llanura aluvial inundable en el cauce actual de río, en el lecho de inundación periódica; Llanura aluvial no inundable; Abanicos aluviales; Abanicos aluviales.

Geodinámica
Externa:

Lluvias: En la zona de estudio la actividad pluvial, en condiciones normales afecta relativamente, sin embargo en eventos extraordinarios, la periódica intensidad pluvial causa daños debido al volumen de precipitaciones, la velocidad de escorrentía, superficie de drenaje y caudal generado en las microcuencas.

Erosion

Pluvial: Es un fenómeno que se presenta en mayor o menor grado de intensidad en las planicies a lo largo del río Sama. Las principales causas de su ocurrencia son el incremento brusco de las escorrentías en cada temporada de lluvias, y las variaciones de su dinámica fluvial. Por lo que que la erosión tiende a afectar a las riberas naturales y artificiales.

Inundaciones:

Estas se dieron por efecto de crecida del río, principalmente en las últimas décadas al incrementar el caudal del río Sama, en más de 80 m³/seg, lo que causó colmatación del caja del río, zocabación de la estructura de los puentes, afectación de terrenos agrícolas en producción, en ambos márgenes del río; etc. arena, grava, piedra, canto rodado y malezas, colmatando el lecho del río y la tendencia a causar daño.

Gravoso	X	Arenas	X	Limo		Arcillas	
---------	---	--------	---	------	--	----------	--

Gravoso(Mayores a 2 mm), Arenoso(2 mm - 0.1 mm) y Arcilloso(menores de 0.1 mm)

3.2.- HIDROLOGÍA

Las inundaciones son eventos naturales, dado por la ocupación lenta o súbita del agua de quebradas y ríos en zonas y áreas que habitualmente están libres de protección o donde los niveles de las cotas de encauzamiento de los cuerpos de agua es sobrepasado por las aguas, producto de las intensas lluvias continuas en las partes altas de la cuenca del río Sama, las fuentes de agua (lagos, lagunas) las cuales al exceder su capacidad provocan el desborde, ocasionando afectación y daños a poblaciones, cultivos, infraestructuras, vías entre otros. El río Sama no es ajena a estos fenómenos, a continuación se describe el estado situacional y las características que presenta mencionado río. Se estima que en eventos extraordinarios en un periodo de retorno de 50 años es de 80.00 m³/s. generados a partir de la estación "La Tranca". Durante la ocurrencia de la crecida del río Sama en fecha 08 de febrero del año 2019; ambos márgenes del río Sama se vio expuesta a colapso de los canales de riego, inundación de terrenos de cultivo, también podrían inundar la parte baja de la población del distrito de Sama, provincia de Tacna.

Firmado digitalmente por CHAMBILLA AMARU Roberto FAU 20520711865 hard Motivo: Doy V° B°

Firmado digitalmente por RAMIREZ RUIZ Miguel Grimaldo FAU 20520711865 hard Motivo: Doy V° B°

FUENTE: ALA CI

Se ha identificado las siguientes áreas productivas e infraestructuras en situación de riesgo, cerca al tramo vulnerable del río.

Area Total (Has)	Cultivos	Area (Has)	Total Cabezas de Ganado	Clase	Nº	Infraestructura afectada	Nombre	Cantidad	Longitud (m)
115.00	Aji	10	165	Vacunos	115	Bocatomas	-	-	-
				Ovinos	35	Canales	La Marango	1	300
	Maiz	55		Camelidos	-	Puentes	-	-	-
	Cebolla	5		Equinos	5	Carreteras	-	-	-
	Alfalfa	45		Porcinos	10	Redes Electricas	Local	-	-
	-	-		otros	-	Servicios de agua y desaque	Red principal	-	-

La población expuesta en zona de intervención corresponde a:

Nº de Familias	Nº de Viviendas	Tipo	Nº de I.E./P/I.E.S.	Nombre	Postas Medicas	Nombre	Otros	Nombre
35	21	Material Rustico Con Bloqueta y Calaminas	-	-	-	-	-	-

De la evaluación de daños e impactos probables se obtuvo la siguiente información:

N° DE FAMILIAS AFECTADAS	SERVICIO ELECTRICO AFECTADO		SERVICIO DE AGUA Y DESAGUE AFECTADO		N° INSTITUCIONES EDUCATIVAS AFECTADOS	CENTROS DE SALUD TOTAL AFECTADOS
	SI	NO	SI	NO		
35	-	X	-	X	-	-

[illegible]

V.- PROPUESTA TECNICA:

5.1.-Estructural

Con la finalidad de disminuir la vulnerabilidad existente en el tramo crítico, se propone implementar las siguientes actividades:

- Limpieza y descolmatación del cauce del río Sama en una longitud de 500 m.
- Conformación de dique con material propio, en la margen derecha del río Sama, en una longitud de 500 m.
- Protección con dique enrocado, en el margen derecha del río en una longitud de 500 m

5.2.- No Estructurales

La Municipalidad conjuntamente con el apoyo del Centro de Operaciones de Emergencia Regional del gobierno regional y el Instituto de Defensa Civil - INDECI, deberán de sensibilizar sobre los sistemas de alerta temprana comunitaria, mapas de evacuación, zonas seguras y ayuda humanitaria, asimismo la Autoridad Nacional del Agua - ALA Caplina Locumba, debe realizar capacitaciones sobre la importancia de la delimitación de fajas marginales asociada a una ordenanza local, talleres de sensibilización a la población en temas de gestión de riesgos de desastres, para que las poblaciones afectadas se encuentren preparadas a los fenómenos negativos de la naturaleza.

VI.-ESQUEMA DE PROPUESTA TÉCNICA:

6.1.- VISTA DE PLANTA

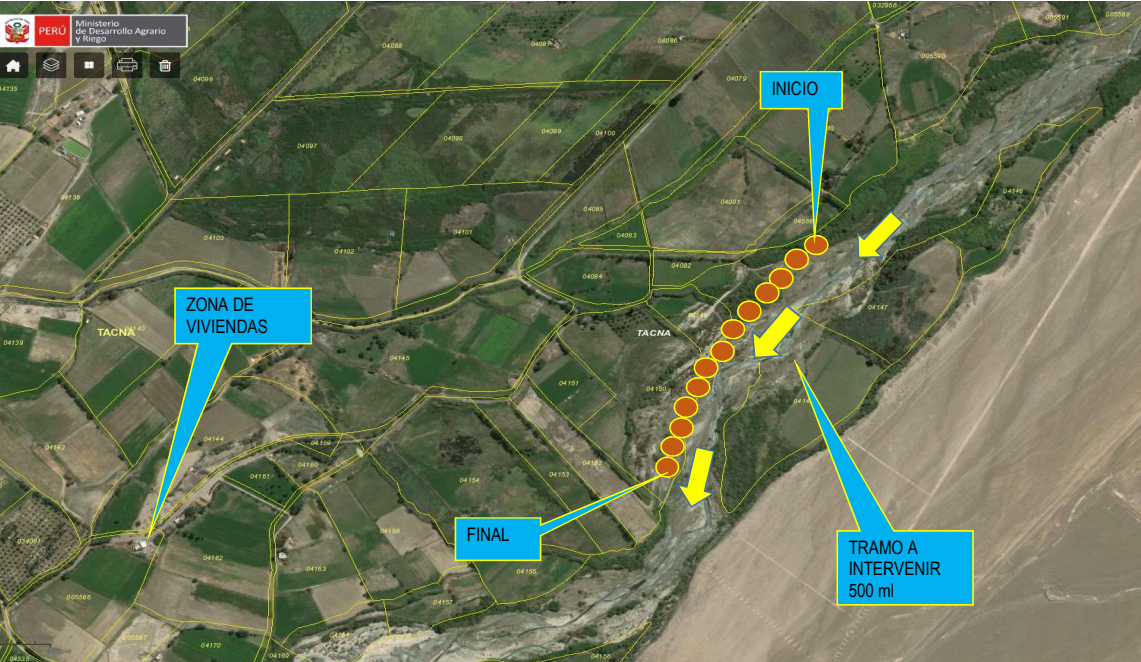

6.2.-VISTA DE PERFIL

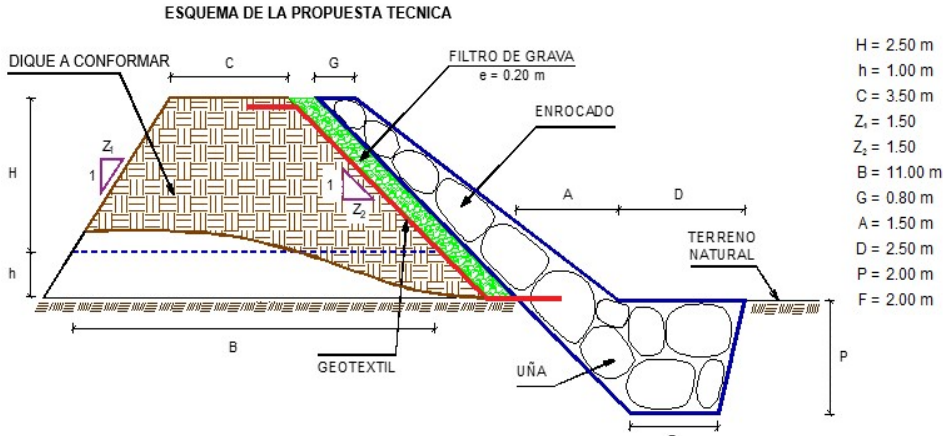

VII.- IMAGEN SATELITAL DE ZONA VULNERABLE(GOOGLE EARTH)

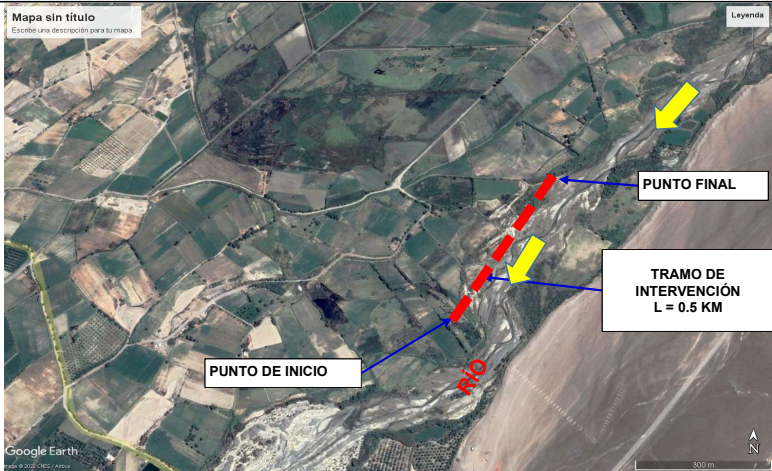

Firmado digitalmente por CHAMBILLA AMARU Roberto FAU 20520711865 hard Motivo: Doy V° B°

VIII.- PANEL FOTOGRÁFICO DE ZONA VULNERABLE



Firmado digitalmente por RAMIREZ RUIZ Miguel Grimaldo FAU 20520711865 hard Motivo: Doy V° B°



FIGURA N°02: MATERIAL COLMATADO EN EL CAUCE DEL RÍO SAMA, CON UNA PROFUNDIDAD PROMEDIO DE 1.0 M. ESTO PROVOCA QUE DESBORDAMIENTO DEL RÍO SEA MAS INMINENTE.

Firmado digitalmente por CHAMBILLA AMARU Roberto FAU 20520711865 hard Motivo: Doy V° B°

Firmado digitalmente por RAMIREZ RUIZ Miguel Grimaldo FAU 20520711865 hard Motivo: Doy V° B°



FIGURA N°03: EN LA TEMPORADA DE MAXIMAS AVENIDAS EL RÍO SAMA, SE DESBORDA, POR LA MARGEN DECHECHA, EN EL SECTOR MARANGO, DISTRITO DE SAMA - TACNA, CUYO TRAMO SE ENCUENTRA COLMATADO Y DESPROTEGIDO, VULNERABLE A LAS

IX.- PRESUPUESTO ESTIMADO:

ITEM	DESCRIPCIÓN	UND.	METRADO	PRECIO S/.	PARCIAL S/.
01	LIMPIEZA, DESCOLMATACIÓN Y CONFORMACIÓN DE DIQUE C/ENROCADO, L = 500 m				
01.01	OBRAS PROVISIONALES				5,671.33
01.01.01	CARTEL INFORMATIVO DE LA ACTIVIDAD 3.60 x 4.80 m	und	1.00	1,277.29	1,277.29
01.01.02	CASETA DE GUARDIANIA Y/O ALMACEN	m2	15.00	292.94	4,394.04
01.02	OBRAS PRELIMINARES				62,298.87
01.02.01	MOVILIZACIÓN Y DESMOVILIZACIÓN DE MAQUINARIA	glb	1.00	8,520.46	8,520.46
01.02.02	MANTENIMIENTO Y/O HABILITACION DE VIAS DE ACCESO	km	0.50	14,554.92	7,277.46
01.02.03	RAMPA DE INGRESO Y SALIDA A LA ZONA DE TRABAJO	m3	240.00	5.88	1,412.16
01.02.04	TRAZO, REPLANTEO Y CONTROL TOPOGRAFICO	mes	2.00	13,976.26	27,952.53
01.02.05	DESVÍO DEL RÍO	Km	0.30	57,120.89	17,136.27
01.03	MOVIMIENTO DE TIERRAS				450,253.45
01.03.02	LIMPIEZA Y DESCOLMATACIÓN DEL CAUCE	m3	38,500.00	5.18	199,237.86
01.03.03	CONFORMACIÓN DE DIQUE CON MATERIAL PROPIO	m3	9,062.50	10.00	90,583.14
01.03.04	EXCAVACIÓN PARA UÑA DE ENROCADO	m3	3,000.00	5.28	15,852.19
01.03.05	PERFILADO Y REFINE EN TALUD DE DIQUE	m2	3,154.86	3.17	10,002.28
01.03.06	ELIMINACIÓN DE MATERIAL EXCEDENTE	m3	16,218.75	8.30	134,577.98
01.04	PROTECCIÓN CON ENROCADO				532,413.50
01.04.01	SUMINISTRO, TRANSPORTE E INSTALACION DE GEOTEXTIL NO TEJIDO	m2	4,254.86	13.09	55,698.94
01.04.02	SUMINISTRO, TRANSPORTE Y COLOCACION DE FILTRO DE GRAVA	m3	630.97	50.74	32,016.86
01.04.03	EXTRACCIÓN DE ROCAS CON EXPLOSIVOS PARA ENROCADO	m3	5,012.50	32.72	164,002.36
01.04.04	SELECCIÓN Y ACOPIO DE ROCAS	m3	5,012.50	10.57	52,972.73
01.04.05	CARGUÍO Y TRANSPORTE DE ROCAS	m3	5,012.50	37.70	188,967.78
01.04.06	ACOMODO DE ROCAS EN UÑA DE ENROCADO	m3	2,400.00	9.06	21,740.15
01.04.07	ACOMODO DE ROCAS EN TALUD DE ENROCADO	m3	1,610.00	10.57	17,014.68
1.05	FLETE TERRESTRE				3,500.00
01.05.01	FLETE TERRESTRE	glb	1.00	3,500.00	3,500.00
	COSTO DIRECTO				1,054,137.14
	GASTOS GENERALES (10%CD)				105,413.71
	UTILIDAD (10%CD)				105,413.71
	SUB TOTAL				1,264,964.57
	IGV (18%)				227,693.62
	TOTAL				1,492,658.20
	SUPERVISIÓN (5%CD)				52,706.86
	SEGUIMIENTO Y MONITOREO (2%CD)				21,082.74
	FICHA DEFINITIVA				15,000.00
	PRESUPUESTO TOTAL REFERENCIAL				1,581,447.80



X.- CRONOGRAMA DE EJECUCIÓN

ITEM	ACTIVIDAD	UND.	PLAZO DE EJECUCION (DÍAS)							
			MES 01				MES 02			
			I	II	III	IV	I	II	III	IV
1.00	LIMPIEZA, DESCOLMATACIÓN Y CONSTRUCCIÓN DIQUE CON ENROCADOS, L = 500 m									
1.01	OBRAS PROVISIONALES									
01.01.01	CARTEL INFORMATIVO DE LA ACTIVIDAD 3.60 x 4.80 m	Und.								
01.01.02	CASETA DE GUARDIANIA Y/O ALMACEN	m2								
1.02	OBRAS PRELIMINARES									
01.02.01	MOVILIZACIÓN Y DESMOVILIZACIÓN MAQUINARIA PESADA	glb								
01.02.02	MANTENIMIENTO Y/O HABILITACIÓN DE VIAS DE ACCESO	Km								
01.02.03	RAMPA DE INGRESO Y SALIDA A LA ZONA DE TRABAJO	m3								
01.02.04	TRAZO, REPLANTEO Y CONTROL TOPOGRAFICO	mes								
01.02.05	DESVÍO DEL RÍO	Km								
1.03	MOVIMIENTO DE TIERRAS									
01.03.01	LIMPIEZA Y DESCOLMATACIÓN DEL CAUCE	m3								
01.03.02	CONFORMACIÓN DE DIQUE CON MATERIAL PROPIO	m3								
01.03.03	EXCAVACIÓN PARA UNA DE ENROCADOS	m3								
01.03.04	PERFILADO Y REFINE EN TALUD DE DIQUE	m2								
01.03.05	ELIMINACIÓN DE MATERIAL EXCEDENTE	m3								
1.04	PROTECCIÓN CON ENROCADOS									
01.04.01	SUMINISTRO, TRANSPORTE E INSTALACION DE GEOTEXTIL NO TEJIDO	m2								
01.04.02	SUMINISTRO, TRANSPORTE Y COLOCACION DE FILTRO DE GRAVA	m3								
01.04.03	EXTRACCIÓN DE ROCAS	m3								
01.04.04	SELECCIÓN Y ACOPIO DE ROCAS	m3								
01.04.05	CARGUÍO Y TRANSPORTE DE ROCAS	m3								
01.04.06	ACOMODO DE ROCAS EN UNA DE ENROCADOS	m3								
01.04.07	ACOMODO DE ROCAS EN TALUD DE ENROCADOS	m3								
1.05	FLETE TERRESTRE									
01.05.01	FLETE TERRESTRE	glb								

XI.- PARTICIPACIÓN EN EL REGISTRO DE LA FICHA TECNICA

11.1.- FIRMA DE REPRESENTANTES DE INSTITUCIONES PARTICIPANTES:



Firmado digitalmente por CHAMBILLA
AMARU Roberto FAU 20520711865 hard
Motivo: En señal de Conformidad

PROFESIONAL DESIGNADO POR LA ALA
Nombre, firma y sello



Firmado digitalmente por RAMIREZ RUIZ
Miguel Grimaldo FAU 20520711865 hard
Motivo: En señal de Conformidad

ADMINISTRADOR DE LA ADMINISTRACIÓN LOCAL
DEL AGUA
Nombre, firma y sello

PROFESIONAL DESIGNADO POR LA AAA
Nombre, firma y sello

DIRECTOR DE LA AUTORIDAD ADMINISTRATIVA DEL
AGUA
Nombre, firma y sello

Fecha de elaboración de la ficha: 30.06.2022

NOTA : * LA PRESENTE FICHA TECNICA ES REFERENCIAL, RESPECTO AL PRESUPUESTO, METRADOS, COSTOS UNITARIOS E INSUMOS; DEBIENDO SER LA FICHA TECNICA DEFINITIVA LA QUE ESTABLEZCA EL PRESUPUESTO DE LA ACTIVIDAD U OBRA.

* LA PROPUESTA TECNICA ES REFERENCIAL Y PUEDE VARIAR DE ACUERDO AL ESTUDIO DE LA FICHA TECNICA DEFINITIVA







Firmado
digitalmente
por CHAMBILLA
AMARU Roberto
FAU
20520711865
hard
Motivo: Doy V°
B°

CRONOGRAMA REFERENCIAL DE LA PROPUESTA TECNICA

Actividad : LIMPIEZA, DESCOLMATACION Y CONSTRUCCIÓN DE DIQUE C/ENROCADO

Ubicación : sector: MARNAGO Distrito: SAMA Provincia: TACNA Región:TACNA

Fecha 30.06.2022

ITEM	ACTIVIDAD	UND.	PLAZO DE EJECUCION (DÍAS)							
			MES 01				MES 02			
			I	II	III	IV	I	II	III	IV
1.00	LIMPIEZA, DESCOLMATACIÓN Y CONSTRUCCIÓN DIQUE CON ENROCADO, L = 500 m									
1.01	OBRAS PROVISIONALES									
01.01.01	CARTEL INFORMATIVO DE LA ACTIVIDAD 3.60 x 4.80 m	Und.								
01.01.02	CASETA DE GUARDIANIA Y/O ALMACEN	m2								
1.02	OBRAS PRELIMINARES									
01.02.01	MOVILIZACIÓN Y DESMOVILIZACIÓN MAQUINARIA PESADA	glb								
01.02.02	MANTENIMIENTO Y/O HABILITACION DE VIAS DE ACCESO	Km								
01.02.03	RAMPA DE INGRESO Y SALIDA A LA ZONA DE TRABAJO	m3								
01.02.04	TRAZO, REPLANTEO Y CONTROL TOPOGRAFICO	mes								
01.02.05	DESVÍO DEL RÍO	Km								
1.03	MOVIMIENTO DE TIERRAS									
01.03.01	LIMPIEZA Y DESCOLMATACIÓN DEL CAUCE	m3								
01.03.02	CONFORMACIÓN DE DIQUE CON MATERIAL PROPIO	m3								
01.03.03	EXCAVACIÓN PARA UÑA DE ENROCADO	m3								
01.03.04	PERFILADO Y REFINE EN TALUD DE DIQUE	m2								
01.03.05	ELIMINACIÓN DE MATERIAL EXCEDENTE	m3								
1.04	PROTECCIÓN CON ENROCADO									
01.04.01	SUMINISTRO, TRANSPORTE E INSTALACION DE GEOTEXTIL NO TEJIDO	m2								
01.04.02	SUMINISTRO, TRANSPORTE Y COLOCACION DE FILTRO DE GRAVA	m3								
01.04.03	EXTRACCIÓN DE ROCAS	m3								
01.04.04	SELECCIÓN Y ACOPIO DE ROCAS	m3								
01.04.05	CARGUÍO Y TRANSPORTE DE ROCAS	m3								
01.04.06	ACOMODO DE ROCAS EN UÑA DE ENROCADO	m3								
01.04.07	ACOMODO DE ROCAS EN TALUD DE ENROCADO	m3								
1.05	FLETE TERRESTRE									
01.05.01	FLETE TERRESTRE	glb								

Firmado digitalmente por CHAMBILLA AMARU Roberto FAU 20520711865 hard Motivo: Doy V° B°

Firmado digitalmente por RAMIREZ RUIZ Miguel Grimaldo FAU 20520711865 hard Motivo: Doy V° B°

PRESUPUESTO REFERECIAL DE LA PROPUESTA TECNICA

Actividad : LIMPIEZA, DESCOLMATACIÓN Y CONSTRUCCIÓN DE DIQUE CON ENROCADO
Lugar: TACNA - TACNA - SAMA

ITEM	DESCRIPCIÓN	UND.	METRADO	PRECIO S/.	PARCIAL S/.
01	LIMPIEZA, DESCOLMATACIÓN Y CONFORMACIÓN DE DIQUE C/ENROCADO, L = 500 m				
01.01	OBRAS PROVISIONALES				5,671.33
01.01.01	CARTEL INFORMATIVO DE LA ACTIVIDAD 3.60 x 4.80 m	und	1.00	1,277.29	1,277.29
01.01.02	CASETA DE GUARDIANIA Y/O ALMACEN	m2	15.00	292.94	4,394.04
01.02	OBRAS PRELIMINARES				62,298.87
01.02.01	MOVILIZACIÓN Y DESMOVILIZACIÓN DE MAQUINARIA	glb	1.00	8,520.46	8,520.46
01.02.02	MANTENIMIENTO Y/O HABILITACION DE VIAS DE ACCESO	km	0.50	14,554.92	7,277.46
01.02.03	RAMPA DE INGRESO Y SALIDA A LA ZONA DE TRABAJO	m3	240.00	5.88	1,412.16
01.02.04	TRAZO, REPLANTEO Y CONTROL TOPOGRAFICO	mes	2.00	13,976.26	27,952.53
01.02.05	DESVÍO DEL RÍO	Km	0.30	57,120.89	17,136.27
01.03	MOVIMIENTO DE TIERRAS				450,253.45
01.03.02	LIMPIEZA Y DESCOLMATACIÓN DEL CAUCE	m3	38,500.00	5.18	199,237.86
01.03.03	CONFORMACIÓN DE DIQUE CON MATERIAL PROPIO	m3	9,062.50	10.00	90,583.14
01.03.04	EXCAVACIÓN PARA UÑA DE ENROCADO	m3	3,000.00	5.28	15,852.19
01.03.05	PERFILADO Y REFINE EN TALUD DE DIQUE	m2	3,154.86	3.17	10,002.28
01.03.06	ELIMINACIÓN DE MATERIAL EXCEDENTE	m3	16,218.75	8.30	134,577.98
01.04	PROTECCIÓN CON ENROCADO				532,413.50
01.04.01	SUMINISTRO, TRANSPORTE E INSTALACION DE GEOTEXTIL NO TEJIDO	m2	4,254.86	13.09	55,698.94
01.04.02	SUMINISTRO, TRANSPORTE Y COLOCACION DE FILTRO DE GRAVA	m3	630.97	50.74	32,016.86
01.04.03	EXTRACCIÓN DE ROCAS CON EXPLOSIVOS PARA ENROCADO	m3	5,012.50	32.72	164,002.36
01.04.04	SELECCIÓN Y ACOPIO DE ROCAS	m3	5,012.50	10.57	52,972.73
01.04.05	CARGUÍO Y TRANSPORTE DE ROCAS	m3	5,012.50	37.70	188,967.78
01.04.06	ACOMODO DE ROCAS EN UÑA DE ENROCADO	m3	2,400.00	9.06	21,740.15
01.04.07	ACOMODO DE ROCAS EN TALUD DE ENROCADO	m3	1,610.00	10.57	17,014.68
1.05	FLETE TERRESTRE				3,500.00
01.05.01	FLETE TERRESTRE	glb	1.00	3,500.00	3,500.00

COSTO DIRECTO	1,054,137.14
GASTOS GENERALES (10%CD)	105,413.71
UTILIDAD (10%CD)	105,413.71
SUB TOTAL	1,264,964.57
IGV (18%)	227,693.62
TOTAL	1,492,658.20
SUPERVISIÓN (5%CD)	52,706.86
SEGUIMIENTO Y MONITOREO (2%CD)	21,082.74
FICHA DEFINITIVA	15,000.00
PRESUPUESTO TOTAL REFERENCIAL	1,581,447.80

Firmado digitalmente por RAMIREZ RUIZ Miguel Grimaldo FAU 20520711865 hard Motivo: Doy V° B°

Firmado digitalmente por CHAMBIL LA AMARU Roberto FAU 20520711865 hard Motivo: Doy V° B°

PLANILLA GENERAL DE METRADOS REFERENCIAL

Actividad: : LIMPIEZA, DESCOLMATACION Y CONSTRUCCIÓN DE DIQUE C/ENROCADO

Ubicación: : sector: MARNAGO Distrito: SAMA Provincia: TACNA Región:TACNA

Fecha : 30.06.22

Item	Descripción	Unid.	Nro veces	Dimensiones			Parcial	Total
				Largo	Ancho	Altura		
1.00	LIMPIEZA, DESCOLMATACIÓN Y CONSTRUCCIÓN DIQUE CON ENROCADO, L = 500 m							
1.01	OBRAS PROVISIONALES							
01.01.01	CARTEL INFORMATIVO DE LA ACTIVIDAD 3.60 x 4.80 m	Und.	1.00				1.00	1.00
01.01.02	CASETA DE GUARDIANIA Y/O ALMACEN	m2	1.00	5.00	3.00		15.00	15.00
1.02	OBRAS PRELIMINARES							
01.02.01	MOVILIZACIÓN Y DESMOVILIZACIÓN MAQUINARIA PESADA	glb	1.00				1.00	1.00
01.02.02	MANTENIMIENTO Y/O HABILITACION DE VIAS DE ACCESO	Km	1.00	0.50			0.50	0.50
01.02.03	RAMPA DE INGRESO Y SALIDA A LA ZONA DE TRABAJO	m3		15.00	4.00	4.00	240.00	240.00
01.02.04	TRAZO, REPLANTEO Y CONTROL TOPOGRAFICO	mes	2.00				2.00	2.00
01.02.05	DESÍO DEL RÍO	Km	1.00	0.30			0.30	0.30
1.03	MOVIMIENTO DE TIERRAS							
01.03.01	LIMPIEZA Y DESCOLMATACIÓN DEL CAUCE	m3	1.00	500.0	110.00	0.70	38,500.00	38,500.00
01.03.02	CONFORMACIÓN DE DIQUE CON MATERIAL PROPIO	m3	1.00	500.0	7.25	2.50	9,062.50	9,062.50
01.03.03	EXCAVACIÓN PARA UÑA DE ENROCADO	m3	1.00	500.0	3.00	2.00	3,000.00	3,000.00
01.03.04	PERFILADO Y REFINE EN TALUD DE DIQUE	m2	1.00	500.0		6.31	3,154.86	3,154.86
01.03.05	ELIMINACIÓN DE MATERIAL EXCEDENTE	m3	1.00				16,218.75	16,218.75
1.04	PROTECCIÓN CON ENROCADO							
01.04.01	SUMINISTRO, TRANSPORTE E INSTALACION DE GEOTEXTIL NO TEJIDO	m2	1.00	500.0	8.51		4,254.86	4,254.86
01.04.02	SUMINISTRO, TRANSPORTE Y COLOCACION DE FILTRO DE GRAVA	m3	1.00	500.0	0.20	6.31	630.97	630.97
01.04.03	EXTRACCIÓN DE ROCAS	m3						5,012.50
	Extracción de rocas para talud		1.00	500.0	1.15	3.50	2,012.50	
	Extracción de rocas para uña		1.00	500.00	3.00	2.00	3,000.00	
01.04.04	SELECCIÓN Y ACOPIO DE ROCAS	m3						5,012.50
	Selección y acopio de rocas para talud		1.00	500.0	1.15	3.50	2,012.50	
	Selección y acopio de rocas para uña		1.00	500.0	3.00	2.00	3,000.00	
01.04.05	CARGUÍO Y TRANSPORTE DE ROCAS	m3						5,012.50
	Carguío y transporte de rocas para talud		1.00	500.0	1.15	3.50	2,012.50	
	Carguío y transporte de rocas para uña		1.00	500.0	3.00	2.00	3,000.00	
01.04.06	ACOMODO DE ROCAS EN UÑA DE ENROCADO	m3						2,400.00
	Acomodo de rocas para uña de enrocamiento		1.00	500.0	3.00	2.00	2,400.00	
01.04.07	ACOMODO DE ROCAS EN TALUD DE ENROCADO	m3						1,610.00
	Acomodo de rocas para talud de enrocamiento		1.00	500.0	1.15	3.50	1,610.00	
1.05	FLETE TERRESTRE							
01.05.01	FLETE TERRESTRE	glb	1.00				1.00	1.00

ESQUEMA DE LA PROPUESTA TECNICA

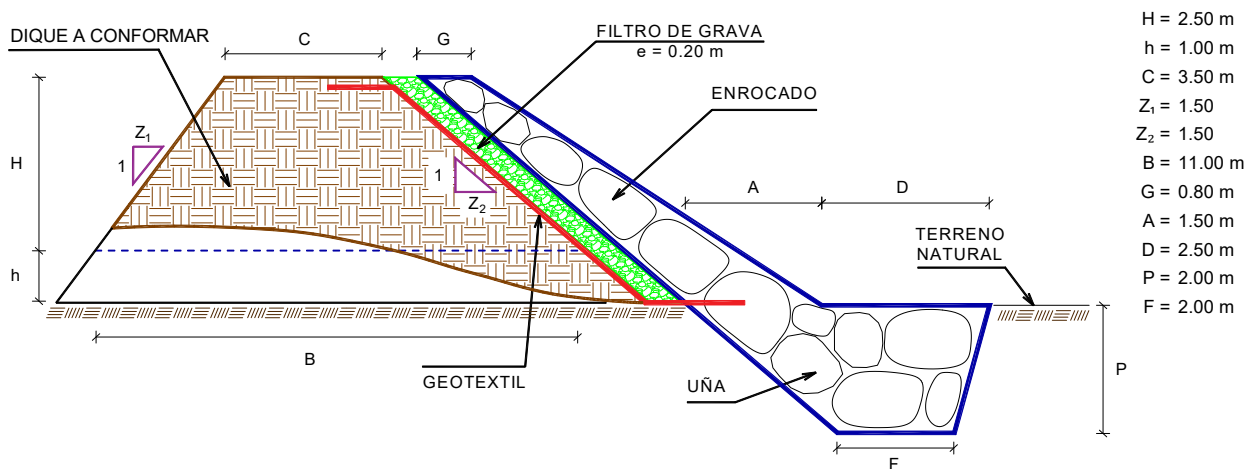

% de vacios en el enrocamiento = 20%

NOTA: LOS METRADOS SON REFERENCIALES, DEBIENDO SER LA FICHA TECNICA DEFINITIVA LA QUE ESTABLEZCA LOS VALORES FINALES, DE ACUERDO AL PLANTEAMIENTO ESTRUCTURAL

ANALISIS DE COSTOS UNITARIOS REFERENCIAL

Presupuesto: LIMPIEZA, DESCOLMATACION Y CONSTRUCCIÓN DE DIQUE CON ENROCAD

SubPresupuesto: LIMPIEZA, DESCOLMATACION Y CONSTRUCCIÓN DE DIQUE CON ENROCAD

Fecha: JUNIO 2022

Partida	01.01.01	CARTEL INFORMATIVO DE LA ACTIVIDAD 3.60 x 4.80 m					
Rendimiento	Und./DIA	MO. 1.00	EQ. 1.00	Costo unitario directo por : Und.		1,277.29	
Codigo	Descripción Recurso	Unidad	Cuadrilla	Cantidad	Precio \$/.	Parcial \$/.	
	Mano de Obra						
	OPERARIO	hh	1.00	8.00	23.38	187.04	
	OFICIAL	hh	1.00	8.00	18.48	147.84	
	PEON	hh	1.00	8.00	16.71	133.68	
						468.56	
	Materiales						
	CEMENTO PORTLAND TIPO I (42.5 kg)	bls		1.05	19.32	20.29	
	HORMIGON (PUESTO EN ACTIVIDAD)	m3		0.48	46.02	22.09	
	CLAVOS PARA MADERA CON CABEZA DE 2"-3"	kg		0.50	4.47	2.24	
	BANNER SEGÚN DISEÑO	und		1.00	459.00	459.00	
	MADERA TORNILLO	p2		46.20	6.30	291.06	
						794.67	
	Equipos						
	HERRAMIENTAS MANUALES	%M.O		3.00	468.56	14.06	
						14.06	

Firmado digitalmente por CHAMBILLA AMARU Roberto FAU 20520711865 hard Motivo: Doy V° B°

Partida	01.01.02	CASETA DE GUARDIANIA Y/O ALMACEN					
Rendimiento	m2/DIA	MO. 20.00	EQ. 20.00	Costo unitario directo por : m2.		292.94	
Codigo	Descripción Recurso	Unidad	Cuadrilla	Cantidad	Precio \$/.	Parcial \$/.	
	Mano de Obra						
	OPERARIO	hh	1.00	0.40	23.38	9.35	
	OFICIAL	hh	1.00	0.40	18.48	7.39	
	PEON	hh	1.00	0.40	16.71	6.68	
						23.43	
	Materiales						
	CEMENTO PORTLAND TIPO I (42.5 kg)	bls		1.05	19.32	20.29	
	HORMIGON (PUESTO EN ACTIVIDAD)	m3		0.48	46.02	22.09	
	CLAVOS PARA MADERA CON CABEZA DE 2"-3"	kg		0.25	4.47	1.12	
	TRIPLAY LUPUNA DE e=6 mm	m2		9.60	12.22	117.31	
	CALAMINA GALVANIZADA e=0.20 mm	m2		1.80	7.50	13.50	
	MADERA TORNILLO	p2		15.00	6.30	94.50	
						268.81	
	Equipos						
	HERRAMIENTAS MANUALES	%M.O		3.00	23.43	0.70	
						0.70	

Firmado digitalmente por RAMIREZ RUIZ Miguel Grimaldo FAU 20520711865 hard Motivo: Doy V° B°

Partida	01.02.01	MOVILIZACIÓN Y DESMOVILIZACIÓN DE MAQUINARIA					
Rendimiento	glb/DIA	MO. 1.000	EQ. 1.000	Costo unitario directo por : glb		8,520.46	
Codigo	Descripción Recurso	Unidad	Cuadrilla	Cantidad	Precio \$/.	Parcial \$/.	
	Mano de Obra						
	OFICIAL (CONTROLADOR)	hh	0.10	0.80	18.48	14.78	
	PEON	hh	2.00	16.00	16.71	267.36	
						282.14	
	Equipos						
	HERRAMIENTAS MANUALES	%M.O		3.00	282.14	8.46	
	CAMION PLATAFORMA 4 X 2 122 HP 8 ton	hm		3.00	147.97	443.91	
	CAMION SEMITRAYLER 6 X 4 330 HP 35 ton	hm		15.00	297.06	4,455.90	
	CAMION VOLQUETE 6 X 4 330 HP 15 m3	hm		8.00	313.26	2,506.08	
	CAMION CISTERNA 4 X 2 (AGUA) 145 HP 2,000 gl	hm		2.00	169.86	339.72	
	CAMIONETA 4X4 PICK-UP	hm		4.00	121.06	484.24	
						8,238.31	

Firmado digitalmente por CHAMBILLA AMARU Roberto FAU 20520711865 hard Motivo: Doy V° B°

Partida	01.02.02 MANTENIMIENTO Y/O HABILITACIÓN DE VIAS DE ACCESO					
Rendimiento	km/DIA	MO. 0.80	EQ. 0.80	Costo unitario directo por :		km 14,554.92
Codigo	Descripción Recurso	Unidad	Cuadrilla	Cantidad	Precio S/.	Parcial S/.
Mano de Obra						
	OFICIAL (CONTROLADOR)	hh	0.10	1.00	18.48	18.48
	PEON	hh	1.00	10.00	16.71	167.10
						185.58
Materiales						
	MATERIAL GRANULAR (PUESTO EN ACTIVIDAD)			200.00	35.00	7,000.00
						7,000.00
Equipos						
	HERRAMIENTAS MANUALES	%M.O		3.00	185.58	5.57
	CAMION CISTERNA 4 X 2 (AGUA) 145 HP 2,000 gl	hm	0.75	7.50	169.86	1,273.95
	RODILLO LISO VIBRATORIO AUTOPROPULSADO 70-100 HP	hm	0.25	2.50	118.46	296.15
	TRACTOR DE ORUGAS DE 300-330 HP	hm	1.00	10.00	530.73	5,307.30
	MOTONIVELADORA DE 125 HP	hm	0.25	2.50	194.55	486.38
						7,369.34

Firmado digitalmente por RAMIREZ RUIZ Miguel Grimaldo FAU 20520711865 hard Motivo: Doy V° B°

Partida	01.02.03 RAMPA DE INGRESO Y SALIDA A LA ZONA DE TRABAJO					
Rendimiento	m3/DIA	MO. 1,200.0	EQ. 1200.00	Costo unitario directo por :		m3 5.88
Codigo	Descripción Recurso	Unidad	Cuadrilla	Cantidad	Precio S/.	Parcial S/.
Mano de Obra						
	OFICIAL (CONTROLADOR)	hh	0.10	0.001	18.48	0.01
	PEON	hh	1.00	0.007	16.71	0.11
						0.12
Equipos						
	HERRAMIENTAS MANUALES	%M.O		3.00	0.12	0.00
	CAMION CISTERNA 4 X 2 (AGUA) 145 HP 2,000 gl	hm	0.50	0.003	169.86	0.57
	RODILLO LISO VIBRATORIO AUTOPROPULSADO 70-100 HP	hm	0.50	0.003	118.46	0.39
	TRACTOR DE ORUGAS DE 300-330 HP	hm	1.00	0.007	530.73	3.54
	EXCAVADORA SOBRE ORUGAS 170-250 HP	hm	0.50	0.003	377.19	1.26
						5.76

Partida	01.02.04 TRAZO, REPLANTEO Y CONTROL TOPOGRAFICO					
Rendimiento	Mes/DIA	MO. 0.08	EQ. 0.08	Costo unitario directo por :		mes 13,976.26
Codigo	Descripción Recurso	Unidad	Cuadrilla	Cantidad	Precio S/.	Parcial S/.
Mano de Obra						
	TOPOGRAFO	hh	1.000	100.00	23.38	2,338.00
	OFICIAL	hh	3.000	300.00	18.48	5,544.00
	PEON	hh	2.000	200.00	16.71	3,342.00
						11,224.00
Materiales						
	YESO BOLSA DE 28 Kg	bls		3.00	16.00	48.00
	CORDEL	rll		10.00	5.00	50.00
	ACERO DE REFUERZO FY=4200 KG/CM2	kg		18.00	3.78	68.04
	ESTACA DE MADERA	und.		20.00	2.50	50.00
	PINTURA ESMALTE SINTETICO	gal		0.25	44.01	11.00
						227.04
Equipos						
	HERRAMIENTAS MANUALES	%M.O		3.00	11224.00	336.72
	NIVEL DE INGENIEROS	hm	0.500	50.00	10.19	509.50
	ESTACION TOTAL	hm	1.000	100.00	16.79	1,679.00
						2,525.22

Firmado digitalmente por CHAMBILLA AMARU Roberto FAU 20520711865 hard Motivo: Doy V° B°

Partida	01.03.01		DESVÍO DEL RÍO			
Rendimiento	km/DIA	MO. 0.10	EQ. 0.10	Costo unitario directo por :	km	57,120.89
Codigo	Descripción Recurso	Unidad	Cuadrilla	Cantidad	Precio S/.	Parcial S/.
	Mano de Obra					
	OPERARIO	hh	1.00	80.00	23.38	1,870.40
	OFICIAL (CONTROLADOR)	hh	0.10	8.00	18.48	147.84
	PEON	hh	1.00	80.00	16.71	1,336.80
						3,355.04
	Equipos					
	HERRAMIENTAS MANUALES	%M.O		3.000	3,355.04	100.65
	MOTOBOMBA DE 4" (12 HP)	hm	1.000	80.000	28.26	2,260.80
	EXCAVADORA SOBRE ORUGAS 170-250 HP	hm	1.000	80.000	377.19	30,175.20
	TRACTOR DE ORUGAS DE 300-330 HP	hm	0.500	40.000	530.73	21,229.20
						53,765.85
Partida	01.03.02		LIMPIEZA Y DESCOLMATACION DE CAUCE			
Rendimiento	m3/DIA	MO. 850.00	EQ. 850.00	Costo unitario directo por :	m3	5.18
Codigo	Descripción Recurso	Unidad	Cuadrilla	Cantidad	Precio S/.	Parcial S/.
	Mano de Obra					
	OFICIAL (CONTROLADOR)	hh	0.10	0.00	18.48	0.02
	PEON	hh	1.00	0.01	16.71	0.16
						0.17
	Equipos					
	HERRAMIENTAS MANUALES	%M.O		3.00	0.17	0.01
	TRACTOR DE ORUGAS DE 300-330 HP	hm	1.00	0.01	530.73	5.00
						5.00
Partida	01.03.03		CONFORMACIÓN DE DIQUE CON MATERIAL PROPIO			
Rendimiento	m3/DIA	MO. 650.00	EQ. 650.00	Costo unitario directo por :	m3	10.00
Codigo	Descripción Recurso	Unidad	Cuadrilla	Cantidad	Precio S/.	Parcial S/.
	Mano de Obra					
	OFICIAL (CONTROLADOR)	hh	0.10	0.001	18.48	0.02
	PEON	hh	1.00	0.012	16.71	0.21
						0.23
	Equipos					
	HERRAMIENTAS MANUALES	%M.O		3.000	0.23	0.01
	RODILLO LISO VIBRATORIO AUTOPROPULSADO 70-100 HP	hm	1.00	0.012	118.46	1.46
	CAMION CISTERNA 4 X 2 (AGUA) 145 HP 2,000 gl	hm	0.50	0.006	169.86	1.05
	MOTONIVELADORA DE 125 HP	hm	0.50	0.006	194.55	1.20
	EXCAVADORA SOBRE ORUGAS 170-250 HP	hm	0.25	0.003	377.19	1.16
	TRACTOR DE ORUGAS DE 300-330 HP	hm	0.75	0.009	530.73	4.90
						9.77
Partida	01.03.04		EXCAVACIÓN PARA UÑA DE ENROCADO			
Rendimiento	m3/DIA	MO. 600.00	EQ. 600.00	Costo unitario directo por :	m3	5.28
Codigo	Descripción Recurso	Unidad	Cuadrilla	Cantidad	Precio S/.	Parcial S/.
	Mano de Obra					
	OFICIAL (CONTROLADOR)	hh	0.10	0.00	18.48	0.02
	PEON	hh	1.00	0.01	16.71	0.22
						0.25
	Equipos					
	HERRAMIENTAS MANUALES	%M.O		3.00	0.25	0.01
	EXCAVADORA SOBRE ORUGA 170-250 HP	hm	1.00	0.01	377.19	5.03
						5.04

Firmado digitalmente por RAMIREZ RUIZ Miguel Grimaldo FAU 20520711865 hard Motivo: Doy V° B°

Firmado digitalmente por CHAMILLA AMARU Roberto FAU 20520711865 hard Motivo: Doy V B"

Partida	01.03.05	PERFILADO Y REFINE EN TALUD DE DIQUE				
Rendimiento	m2/DIA	MO. 1,000.0	EQ. 1000.00	Costo unitario directo por :	m2	3.17

Codigo	Descripción Recurso	Unidad	Cuadrilla	Cantidad	Precio S/.	Parcial S/.
Mano de Obra						
	OFICIAL (CONTROLADOR)	hh	0.100	0.001	18.48	0.015
	PEON	hh	1.000	0.008	16.71	0.134
						0.148
Equipos						
	HERRAMIENTAS MANUALES	%M.O		3.000	0.15	0.00
	EXCAVADORA SOBRE ORUGA 170-250 HP	hm	1.000	0.008	377.19	3.02
						3.02

Partida	01.03.06	ELIMINACIÓN DE MATERIAL EXCEDENTE				
Rendimiento	m3/DIA	MO. 1500.00	EQ. 1500.00	Costo unitario directo por :	m3	8.30

Codigo	Descripción Recurso	Unidad	Cuadrilla	Cantidad	Precio S/.	Parcial S/.
Mano de Obra						
	OFICIAL (CONTROLADOR)	hh	0.100	0.0005	18.48	0.01
	PEON	hh	1.000	0.0053	16.71	0.09
						0.10
Equipos						
	HERRAMIENTAS MANUALES	%M.O		3.0000	0.10	0.00
	CAMION VOLQUETE 6 X 4 330 HP 15 m3	hm	4.000	0.0213	313.26	6.68
	CARGADOR SOBRE LLANTAS 200-250 HP 4.6 yd3	hm	1.000	0.0053	283.66	1.51
						8.20

Partida	01.04.01	SUMINISTRO E INSTALACIÓN DE GEOTEXTIL NO TEJIDO				
Rendimiento	m2/DIA	MO. 1,500.0	EQ. 1,500.0	Costo unitario directo por :	m2	13.09

Codigo	Descripción Recurso	Unidad	Cuadrilla	Cantidad	Precio S/.	Parcial S/.
Mano de Obra						
	OPERARIO	hh	8.00	0.043	23.38	0.998
	PEON	hh	16.00	0.085	16.71	1.426
						2.423
Materiales						
	GEOTEXTIL NO TEJIDO DE 200 gr/m2	m2		1.050	10.09	10.595
						10.595
Equipos						
	HERRAMIENTAS MANUALES	%M.O		3.000	2.42	0.073
						0.073

Partida	01.04.02	SUMINISTRO, TRANSPORTE Y COLOCACION DE FILTRO DE GRAVA				
Rendimiento	m3/DIA	MO. 800.0	EQ. 800.0	Costo unitario directo por :	m3	50.74

Codigo	Descripción Recurso	Unidad	Cuadrilla	Cantidad	Precio S/.	Parcial S/.
Mano de Obra						
	OFICIAL (CONTROLADOR)	hh	0.10	0.001	18.48	0.018
	PEON	hh	2.00	0.020	16.71	0.334
						0.353
Materiales						
	FILTRO GRAVA SELECCIONADA	m3		1.100	42.37	46.607
						46.607
Equipos						
	HERRAMIENTAS MANUALES	%M.O		3.000	0.35	0.011
	EXCAVADORA SOBRE ORUGA 170-250 HP	hm	1.00	0.010	377.19	3.77
						3.782

Firmado digitalmente por CHAMBILLA AMARU Roberto FAU 20520711865 hard Motivo: Doy V° B°

Partida	01.04.03 EXTRACCION DE ROCAS CON EXPLOSIVOS PARA ENROCADOS					
Rendimiento	m3/DIA	MO. 250.00	EQ. 350.00	Costo unitario directo por :	m3	32.72

Codigo	Descripción Recurso	Unidad	Cuadrilla	Cantidad	Precio S/.	Parcial S/.
Mano de Obra						
	OPERADOR DE EXPLOSIVOS (AUTORIZA. X SUCAMEC)	hh	1.00	0.032	24.30	0.78
	OPERADOR DE EQUIPO LIVIANO (PERFORISTA)	hh	2.00	0.064	24.30	1.56
	AYUDANTE DE PERFORISTA	hh	2.00	0.064	18.48	1.18
	OFICIAL (CONTROLADOR)	hh	0.10	0.003	18.48	0.06
						3.57
Materiales						
	MECHA DE SEGURIDAD IMPERMEABLE BLANCA	m		1.000	2.20	2.20
	FULMINANTE	und.		1.000	1.69	1.69
	DINAMITA AL 65%	kg		0.250	7.62	1.91
	BARRENO 5' X 7/8"	und.		0.017	251.06	4.27
						10.06
Equipos						
	HERRAMIENTAS MANUALES	%M.O		3.000	3.57	0.11
	COMPRESORA NEUMATICA 196 HP 600-690 PCM	hm	1.00	0.032	203.12	6.50
	MARTILLO NEUMATICO DE 29 kg	hm	2.00	0.064	6.31	0.40
	EXCAVADORA SOBRE ORUGA 170-250 HP	hm	1.00	0.032	377.19	12.07
						19.08

Firmado digitalmente por RAMIREZ RUIZ Miguel Grimaldo FAU 20520711865 hard Motivo: Doy V° B°

Partida	01.04.04 SELECCIÓN Y ACOPIO DE ROCA EXTRAIDA CON EXPLOSIVOS					
Rendimiento	m3/DIA	MO. 300.00	EQ. 300.00	Costo unitario directo por :	m3	10.57

Codigo	Descripción Recurso	Unidad	Cuadrilla	Cantidad	Precio S/.	Parcial S/.
Mano de Obra						
	OFICIAL (CONTROLADOR)	hh	0.10	0.003	18.48	0.05
	PEON	hh	1.00	0.027	16.71	0.45
						0.49
Equipos						
	HERRAMIENTAS MANUALES	%M.O		3.000	0.49	0.01
	EXCAVADORA SOBRE ORUGA 170-250 HP	hm	1.00	0.027	377.19	10.06
						10.07

Partida	01.04.05 CARGUIO Y TRANSPORTE DE ROCA					
Rendimiento	m3/DIA	MO. 350.00	EQ. 350.00	Costo unitario directo por :	m3	37.70

Codigo	Descripción Recurso	Unidad	Cuadrilla	Cantidad	Precio S/.	Parcial S/.
Mano de Obra						
	OFICIAL (CONTROLADOR)	hh	0.10	0.002	18.48	0.04
	PEON	hh	1.00	0.023	16.71	0.38
						0.42
Equipos						
	HERRAMIENTAS MANUALES	%M.O		3.000	0.42	0.01
	CAMION VOLQUETE 6 X 4 330 HP 15 m3	hm	4.00	0.091	313.26	28.64
	EXCAVADORA SOBRE ORUGA 170-250 HP	hm	1.00	0.023	377.19	8.62
						37.28

Partida	01.04.06 ACOMODO DE ROCAS EN UÑA DE ENROCADO					
Rendimiento	m3/DIA	MO. 350.00	EQ. 350.00	Costo unitario directo por :	m3	9.06

Codigo	Descripción Recurso	Unidad	Cuadrilla	Cantidad	Precio S/.	Parcial S/.
Mano de Obra						
	PEON	hh	1.00	0.023	16.71	0.38
	OFICIAL (CONTROLADOR)	hh	0.10	0.002	18.48	0.04
						0.42
Equipos						
	HERRAMIENTAS MANUALES	%M.O		3.000	0.42	0.01
	EXCAVADORA SOBRE ORUGA 170-250 HP	hm	1.00	0.023	377.19	8.62
						8.63

Firmado digitalmente por CHAMBILLA AMARU Roberto FAU 20520711865
Motivo: Doy V° B°

Partida	01.04.06	ACOMODO DE ROCAS EN TALUD DE ENROCADO				
Rendimiento	m3/DIA	MO. 300.00	EQ. 300.00	Costo unitario directo por :	m3	10.57

Codigo	Descripción Recurso	Unidad	Cuadrilla	Cantidad	Precio S/.	Parcial S/.
Mano de Obra						
	PEON	hh	1.00	0.027	16.71	0.45
	OFICIAL (CONTROLADOR)	hh	0.10	0.003	18.48	0.05
						0.49
Equipos						
	HERRAMIENTAS MANUALES	%M.O		3.000	0.49	0.01
	EXCAVADORA SOBRE ORUGA 170-250 HP	hm	1.00	0.027	377.19	10.06
						10.07

Partida	01.05.01	FLETE TERRESTRE				
Rendimiento	glb/DIA	MO. 1.00	EQ. 1.00	Costo unitario directo por :	Glb	3,500.00
Codigo	Descripción Recurso	Unidad	Cuadrilla	Cantidad	Precio S/.	Parcial S/.
	FLETE TERRESTRE	Glb		1.000	3,500.00	3,500.00
						3,500.00

NOTA: LOS ANALISIS DE COSTOS UNITARIOS SON REFERENCIALES, DEBIENDO SER LA FICHA TECNICA DEFINITIVA LA QUE DETERMINE LOS COSTOS UNITARIOS FINALES

Firmado digitalmente por RAMIREZ RUIZ Miguel Grimaldo FAU 20520711865
Motivo: Doy V° B°

PRECIOS Y CANTIDADES DE RECURSOS REFERENCIALES REQUERIDOS EN LA PROPUESTA TECNICA

ACTIVIDAD: LIMPIEZA, DESCOLMATACIÓN Y CONSTRUCCIÓN DE DIQUE CON ENROCADO

FECHA: Junio 2022

RECURSO	UNIDAD	CANTIDAD	PRECIO (\$/)	PARCIAL (\$/)
MANO DE OBRA				71,163.16
OPERARIO	hh	219.54	23.38	5,132.86
OFICIAL	hh	614.00	18.48	11,346.72
PEON	hh	1,807.96	16.71	30,211.00
OFICIAL (CONTROLADOR)	hh	117.70	18.48	2,175.04
TOPOGRAFO	hh	200.00	23.38	4,676.00
OPERADOR DE EXPLOSIVOS (AUTORIZA. X SUCAMEC)	hh	160.40	24.30	3,897.72
OPERADOR DE EQUIPO LIVIANO (PERFORISTA)	hh	320.80	24.30	7,795.44
AYUDANTE DE PERFORISTA	hh	320.80	18.48	5,928.38
MATERIALES				137,207.49
CEMENTO PORTLAND TIPO I (42.5 kg)	bls	16.80	19.32	324.58
HORMIGON (PUESTO EN ACTIVIDAD)	m3	7.68	46.02	353.43
CLAVOS PARA MADERA CON CABEZA DE 2"-3"	Kg	4.25	4.47	19.00
BANNER SEGÚN DISEÑO	Und.	1.00	459.00	459.00
MADERA TORNILLO	p2	271.20	6.30	1,708.56
TRIPLAY LUPUNA DE e=6 mm	m2	144.00	12.22	1,759.68
CALAMINA GALVANIZADA e=0.20 mm	m2	27.00	7.50	202.50
MATERIAL GRANULAR (PUESTO EN ACTIVIDAD)	m3	100.00	35.00	3,500.00
YESO BOLSA DE 28 Kg	bls	6.00	16.00	96.00
CORDEL	rl	20.00	5.00	100.00
ACERO DE REFUERZO FY=4200 KG/CM2	Kg	36.00	3.78	136.08
ESTACA DE MADERA	Und.	40.00	2.50	100.00
PINTURA ESMALTE SINTETICO	Gln	0.50	44.01	22.01
GEOTEXTIL NO TEJIDO DE 200 gr/m2	m2	4,467.60	10.09	45,078.09
FILTRO GRAVA SELECCIONADA	m3	694.07	42.37	29,407.69
MECHA DE SEGURIDAD IMPERMEABLE BLANCA	m	5,012.50	2.20	11,027.50
FULMINANTE	Und.	5,012.50	1.69	8,471.13
DINAMITA AL 65%	Kg	1,253.13	7.62	9,548.81
BARRENO 5' X 7/8"	Und.	85.21	251.06	21,393.45
FLETE TERRESTRE	glb	1.00	3500.00	3,500.00
EQUIPOS				845,766.49
HERRAMIENTAS MANUALES	%mo			2,134.89
CAMION PLATAFORMA 4 X 2 122 HP 8 ton	hm	3.00	147.97	443.91
CAMION SEMITRAYLER 6 X 4 330 HP 35 ton	hm	15.00	297.06	4,455.90
CAMION VOLQUETE 6 X 4 330 HP 15 m3	hm	812.29	313.26	254,456.62
CAMION CISTERNA 4 X 2 (AGUA) 145 HP 2,000 gl	hm	62.32	169.86	10,585.54
CAMIONETA 4X4 PICK-UP	hm	4.00	121.06	484.24
RODILLO LISO VIBRATORIO AUTOPROPULSADO 70-100 HP 7-9 ton	hm	113.59	118.46	13,455.69
TRACTOR DE ORUGAS DE 300-330 HP	hm	464.61	530.73	246,580.76
MOTONIVELADORA DE 125 HP	hm	57.02	194.55	11,093.09
EXCAVADORA SOBRE ORUGAS 170-250 HP	hm	52.68	377.19	19,872.11
NIVEL DE INGENIEROS	he	100.00	10.19	1,019.00
ESTACION TOTAL	he	200.00	16.79	3,358.00
MOTOBOMBA DE 4" (12 HP)	hm	24.00	28.26	678.24
EXCAVADORA SOBRE ORUGA 170-250 HP	hm	577.98	377.19	218,007.20
CARGADOR SOBRE LLANTAS 200-250 HP 4.6 yd3	hm	86.50	283.66	24,536.59
COMPRESORA NEUMATICA 196 HP 600-690 PCM	hm	160.40	203.12	32,580.45
MARTILLO NEUMATICO DE 29 kg	hm	320.80	6.31	2,024.25

TOTAL (\$/)	1,054,137.14
--------------------	---------------------

NOTA: LOS INSUMOS SON REFERENCIALES, DEBIENDO SER LA FICHA TECNICA DEFINITIVA LA QUE ESTABLEZCA LOS PRECIOS REALES

Firmado digitalmente por CHAMBILL AAMARU Roberto FAU 205207118 65 hard Motivo: Doy V° B°

Firmado digitalmente por RAMIREZ RUIZ Miguel Grimaldo FAU 205207118 65 hard Motivo: Doy V° B°